



Bouwnummer 183



Impressie ter illustratie; geen rechten aan te onlenen

schaal:
formaat: A3
datum: 29-11-2024

wijzigingen:

werknummer: bladnr:

B22.766 V.183.0

Situatie



Renvooi

Bouwkundig

▲ - entree woning

symbolen

- ○ HR++ dubbel glas, u-waarde conform BENG
- ** gelaagd glas tbv. doorval
- △ veiligheidsglas, conform NEN3569
- ⊕ glas afwijkend van standaard vgl. geluidsrapport
- metselwerk
- ▨ isolatie
- bouwmuur
- binnenwand gipsblokken
- binnenwand
- deur in plaatstalen kozijn met bovenlicht
deurmaat: 930mm, hoogte 2315mm
- deur in plaatstalen kozijn zonder bovenlicht
deurmaat: 930mm, hoogte 2315mm
- gd geluidswerende deur in plaatstalen kozijn zonder
bovenlicht deurmaat: 930mm, hoogte 2315mm
- ⊙ gierzwaluw nestkast
- huismus nestkast
- opstelplaats
wasmachine/ wasdroger

- omvormer
- zonnepaneel
- WP + boiler
- ⊙ mv-unit
- ⊗ kruipruik
- vloerverdeler
- verwarmingselement
- ⊙ ventilatie toevoer / afvoer
in plafond
- ⊙ ventilatie toevoer / afvoer
in wand

Installaties

- ⊗ Centraaldoos t.b.v. verlichting
- ⊙ Centraaldoos t.b.v. optische melder
- Wcd enkelvoudig
- Wcd tweevoudig (Horizontaal)
- Wcd tweevoudig (Verticaal)
- Wcd Perilex
- Aansluitpunt 1 Fase - Nul - Aarde
- Aansluitpunt bedraad
- Aansluitpunt niet bedraad (Loze leiding)
- ⊙ Enkelpolige schakelaar
- ⊙ Wisselschakelaar
- ⊙ Serie wisselschakelaar
- ⊙ Pulsschakelaar
- ⊙ Intercom/Videfoon - Buitenpost
- ⊙ Intercom/Videfoon - Binnenpost
- ⊙ Bewegings- / Aanwezigheidsmelder
- ⊙ Deurbel
- ⊙ Schel
- ⊙ Rookmelder
- ⊙ Rookmelder op centraaldoos
- ⊙ Omvormer

Renvooi overig

- ▨ Niet-bijbehorende woning
- ▨ gekrijstreept gebied
- gemeenschappelijke ruimte

Afkortingen installaties

- | | | |
|------------------------------|------------------------------|-------------------------------|
| AK = Afzuigkap | IC = Intercom/Videfoon | TH = Thermostaat |
| ALG = Algemeen gebruik | KK = Koelkast | VV = Verdeler vloerverwarming |
| BEL = Beldrukker | KT = Kooktoestel | VW = Vaatwasser |
| BNR = Bouwnummer | LL = Loze leiding | WLP = Wandlichtpunt |
| BV = Buitenvoeler | MK = Groepenkast | WD = Wasdroger |
| CAP = Centraal aardpunt | MV = Mechanische ventilatie | WM = Wasmachine |
| CO = Combi-oven | OV = Omvormer pv-installatie | WP = Warmtepomp |
| E-RAD = Elektrische radiator | R = Optische rookmelder | WTW = Warmte terugwin unit |

Bouwnummer 183

schaal: 1 : 100
 formaat: A3
 datum: 29-11-2024

wijzigingen:

werknummer: bladnr:

B22.766 V.183.1



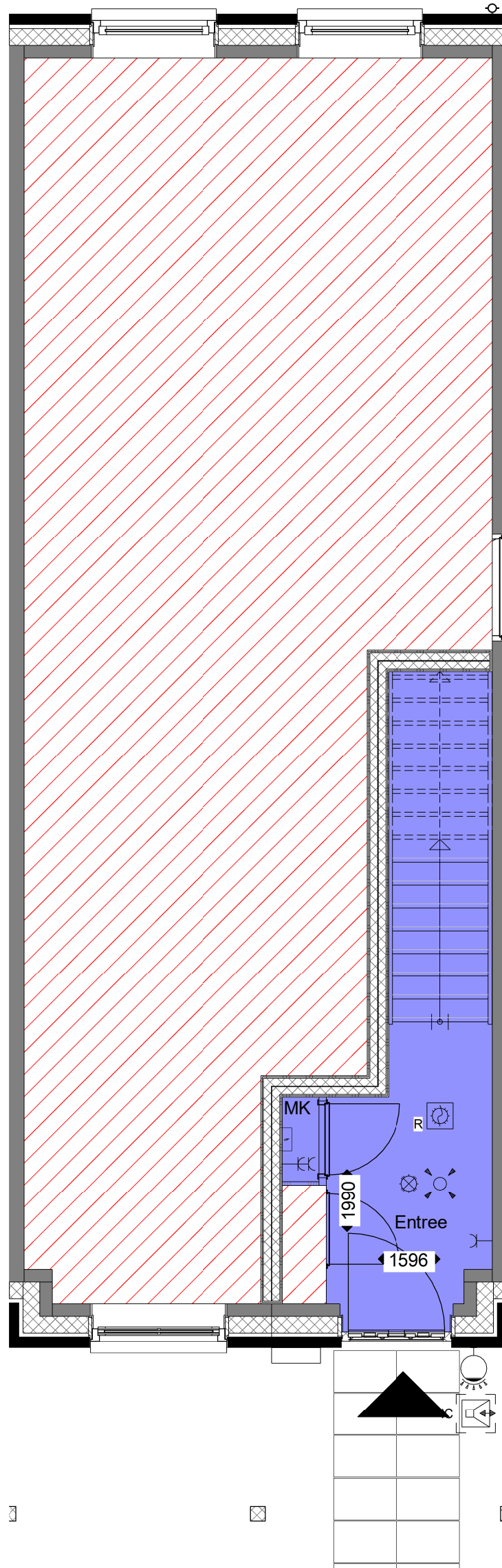

begane grond **bolton**

Bouwnummer 183			
schaal: 1 : 50 formaat: A3 datum: 29-11-2024	wijzigingen:	werknummer: B22.766 bladnr: V.183.2	

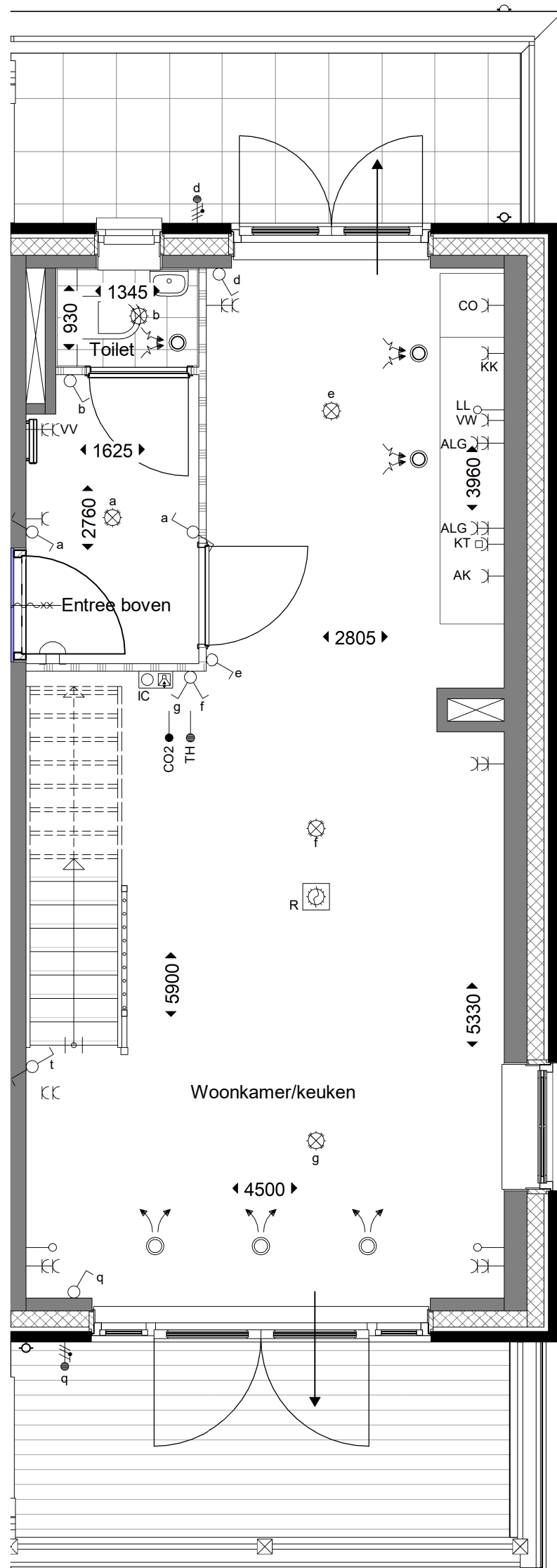

1e verdieping



Bouwnummer 183

schaal: 1 : 50
 formaat: A3
 datum: 29-11-2024

wijzigingen:

werknummer: bladnr:

B22.766

V.183.3

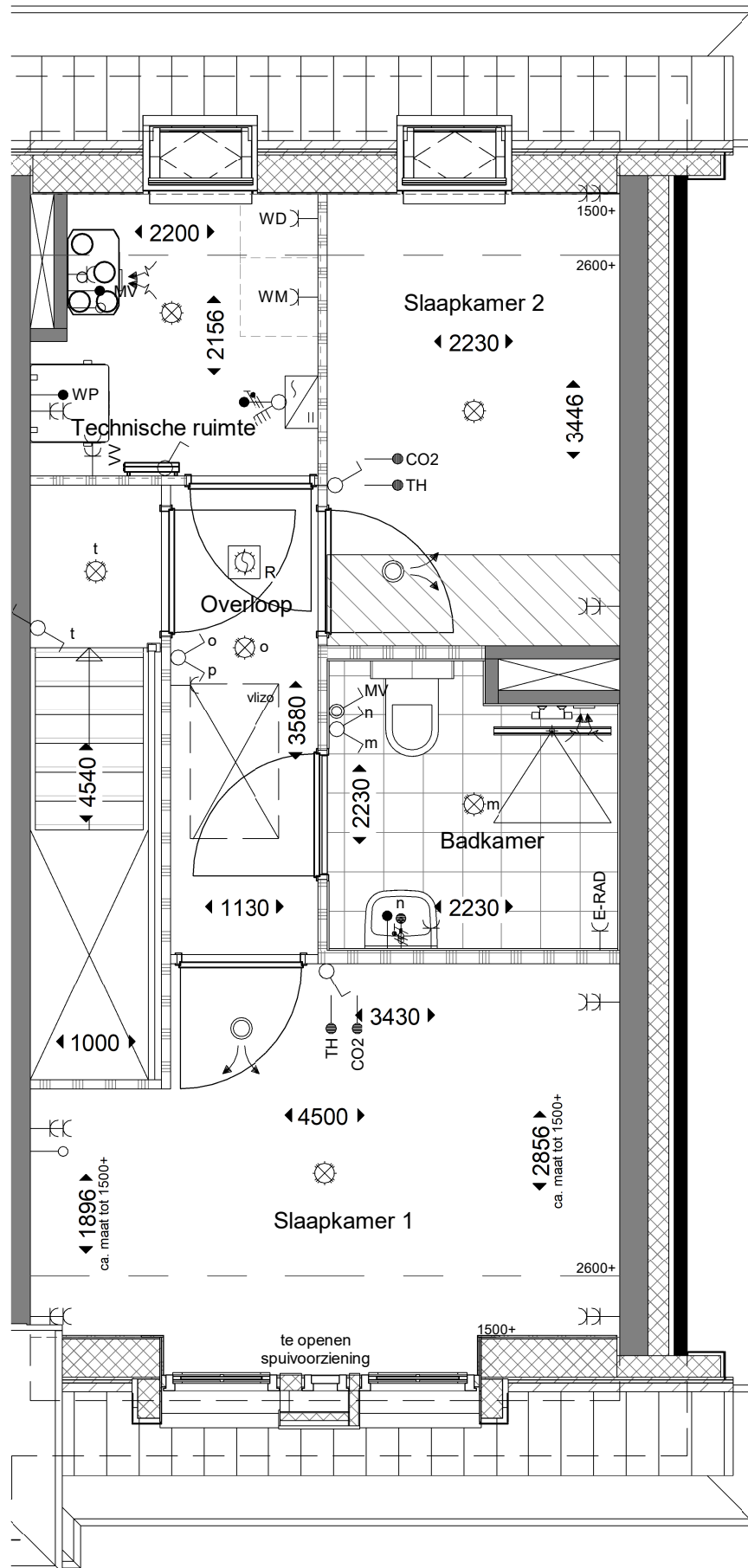

Bouwnummer 183

schaal: 1 : 50
 formaat: A3
 datum: 29-11-2024

wijzigingen:

werknummer: bladnr:

B22.766

V.183.4

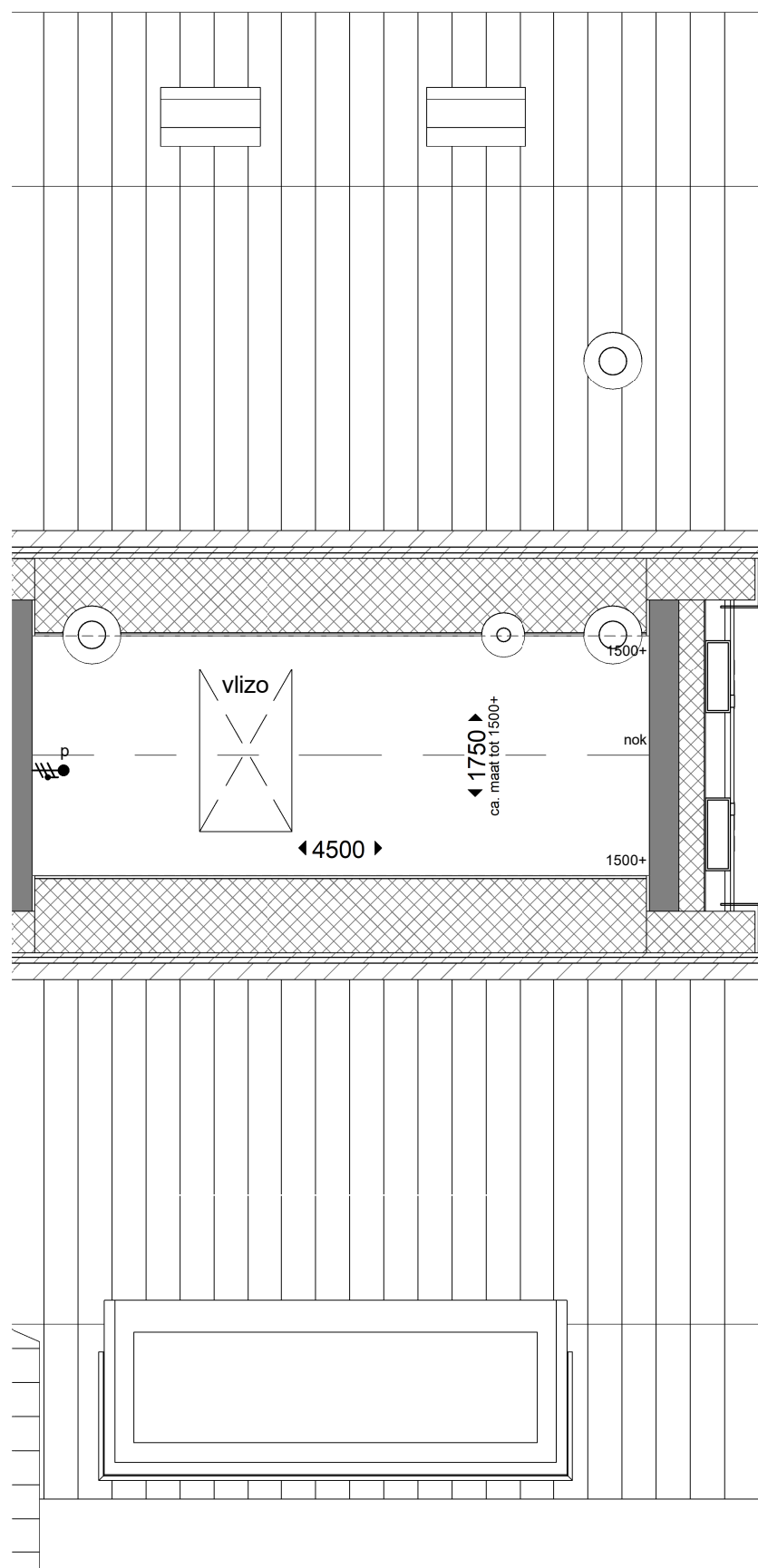

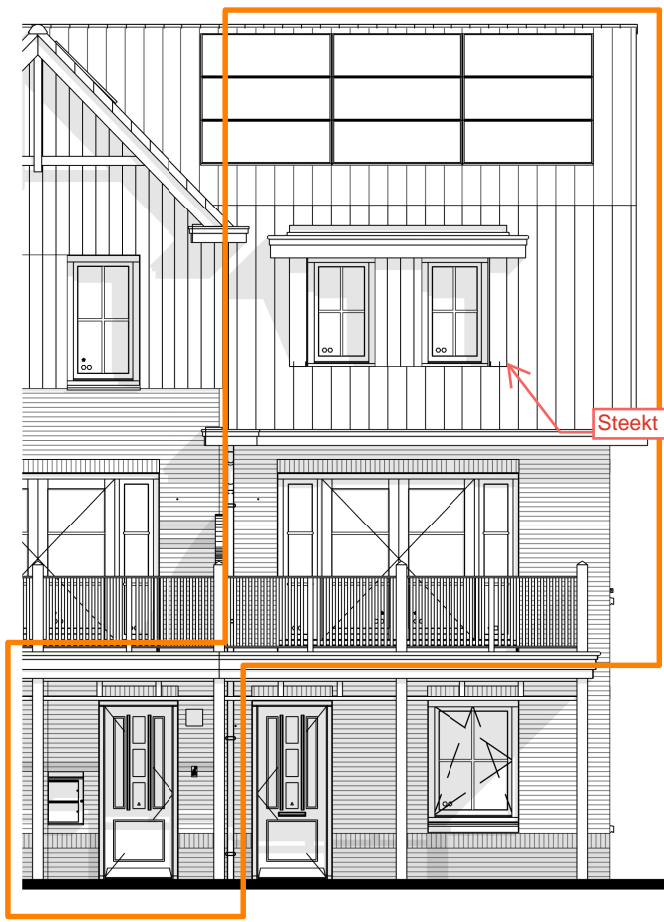

Bnr 182 & 183 Bnr 167

voorgevel

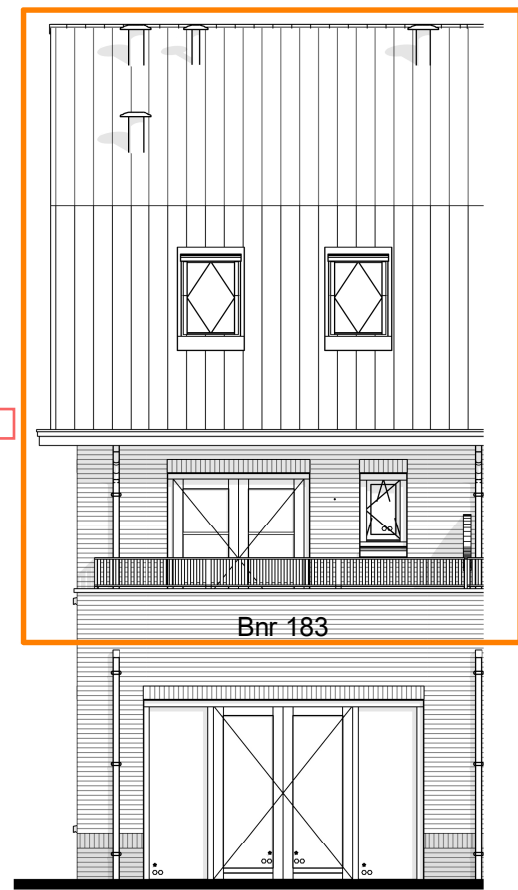

Bnr 183

achtergevel

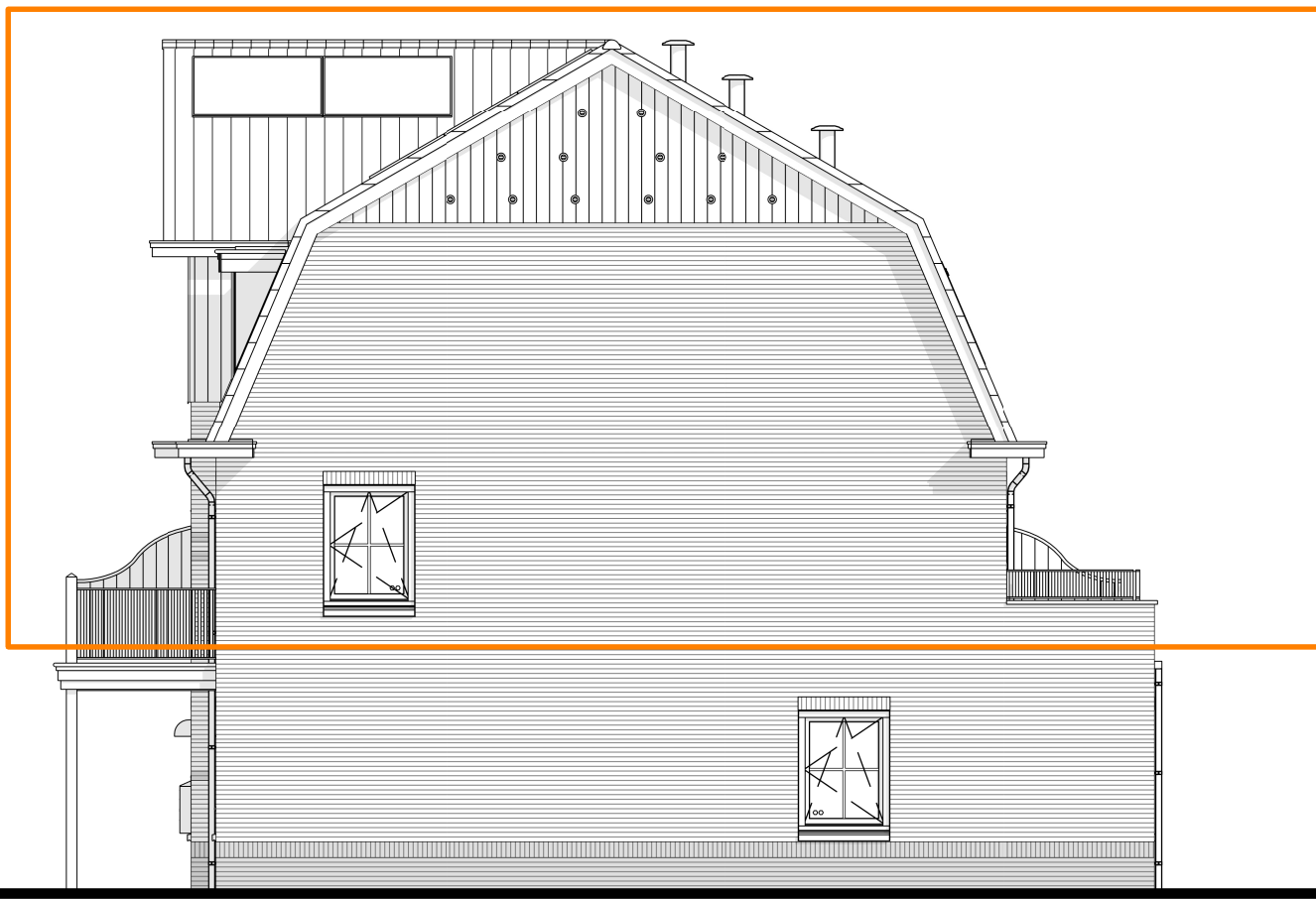

rechter zijgevel

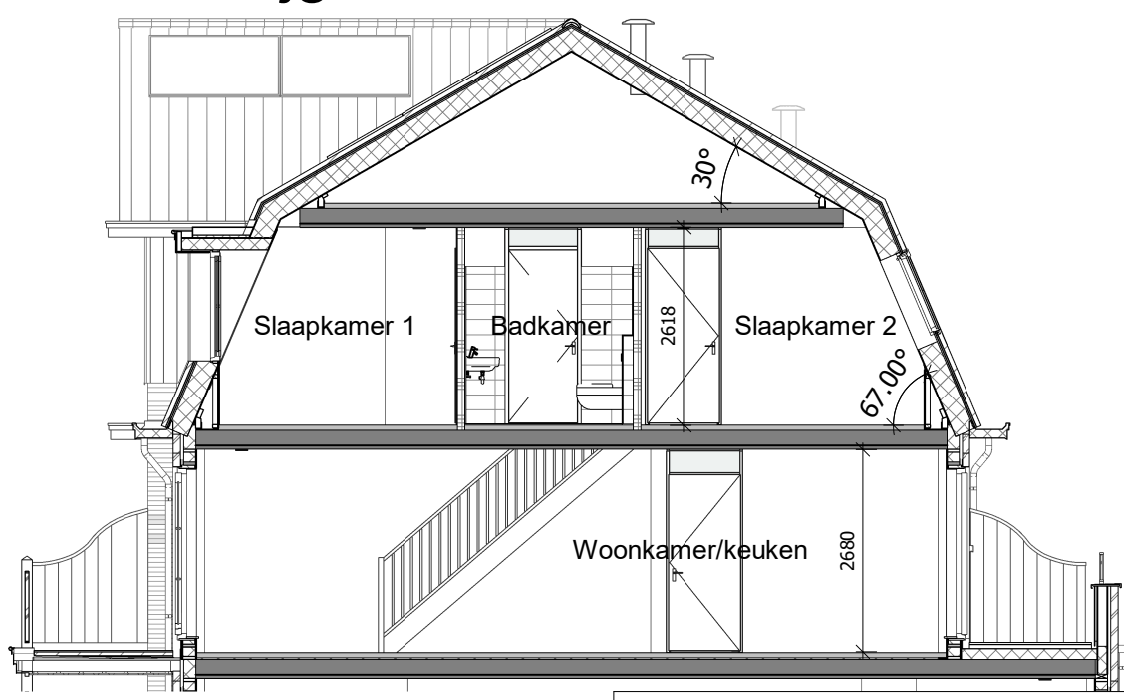

doorsnede



Bouwnummer 183		wijzigingen:	werknummer: bladnr:
schaal: 1 : 100			B22.766 V.183.6
formaat: A3			
datum: 29-11-2024			